嘉世咨询
MARKETING | CONSULTING | RESEARCH

MARKET
ANALYSIS

彩妆 2026 行业简析报告

THE BRIEF MARKET ANALYSIS REPORT ON COLOR COSMETICS

MCR

版权归属上海嘉世营销咨询有限公司

商业合作/内容转载/更多报告

报告摘要

Report Summary

2025年中国彩妆市场规模达639亿元，预计2030年将增至852亿元，行业正从流量驱动转向产品力与场景驱动。市场呈现基础彩妆与配套衍生品双轮驱动格局，面部彩妆以54.2%的份额成为核心增长极。同时，多色号近似配方共用评价资料等监管新规大幅降低上新成本，推动行业向合规化、功效化演进。

产业链中，中游品牌占据微笑曲线价值中枢，上游包材成本突出，功能性原料国产替代加速。2025年国货彩妆市场份额首次超越国际品牌，线上占比超七成，市场呈现高端精品与大众工业双轨分化。渠道端确立线上主导格局，内容电商成为增长核心，种草与交易分离常态化，线下则加速向体验服务回归。

18至34岁群体贡献近七成消费，“妆养合一”、精细化适配与极简配方成创新焦点，供应链优势亦助推品牌加速出海。未来，功效彩妆扩容、男士及熟龄细分赛道、即时零售将释放显著增量；但企业仍需应对合规与流量成本攀升、潮流快迭代引发的库存滞销及品控舆情等风险。

数据来源：公开数据整理；嘉世咨询研究结论；图源网络

01. 彩妆行业的定义、品类划分与监管标准体系持续完善

- 彩妆是以粉体、着色剂、油脂蜡类为核心原料，通过物理修饰方式改善肤色、调整面部轮廓、强化五官色彩表现的化妆品类。区别于护肤品的长期养护属性，彩妆具备即时见效、视觉可感知的特征，同时兼具审美表达、社交场景适配、情绪悦己等多重属性。 从法定边界来看，彩妆属于普通化妆品范畴，需完成备案后方可上市销售；具备防晒等特殊功效的彩妆产品需按特殊化妆品注册管理。品类边界上，彩妆不包含护肤、香水、美甲、个护等独立赛道，功效彩妆需在合规框架内进行功效宣称。

彩妆行业现行监管标准体系

顶层法规	《化妆品监督管理条例》为行业核心监管依据，确立普通化妆品备案制、特殊化妆品注册制的分类管理框架，明确原料、生产、经营全链条监管要求。
强制标准	《化妆品安全技术规范》（2022年版）对重金属、微生物、禁用与限用组分设立刚性红线，是彩妆产品质量安全的核心执行标准。
标签与宣称规范	《化妆品标签管理办法》《化妆品功效宣称评价规范》明确可宣称功效范围，禁止医疗化表述与虚假夸大宣传；2025年以来监管进一步强化直播电商渠道宣传合规管控。
监管优化方向	国家药监局允许配方体系近似的多色号口红、眼影盘等产品共用安全性与功效宣称评价资料，大幅降低多SKU备案成本与上新周期。

彩妆产品的品类划分



面部彩妆



眼部彩妆



唇部彩妆



配套衍生品类



新兴细分品类

数据来源：公开数据整理；嘉世咨询研究结论；图源网络

02. 市场规模稳步扩容，产品结构呈现功效化分化

- 行业增长动力从早期的渠道红利、流量营销驱动，逐步转向产品力驱动与场景渗透驱动。消费决策从跟风爆款向适配自身肤质、肤色的理性选择过渡，品牌竞争从价格战、流量战转向配方研发、色号体系与品牌心智的综合竞争。
- 受消费环境与渠道变革影响，中国彩妆市场在2022年出现阶段性调整后重回稳步增长通道。专业机构数据显示，2021年市场规模为657亿元，2022年受出行场景减少等因素影响回落至555亿元，2023-2025年逐步修复，2025年市场规模达到639亿元。 结合行业增长驱动因素测算，预计2026-2030年市场将保持温和扩容态势，2030年市场规模达到852亿元，2021-2030年复合年增长率约2.93%。
- 彩妆市场呈现基础彩妆与配套衍生品类双轮驱动的结构特征。基础彩妆（面部、眼部、唇部彩妆）作为市场核心主体，占比约62%，持续向功效化、精细化方向升级；配套衍生品类（彩妆工具、卸妆等）占比约38%，凭借高频消耗、低决策门槛的特性保持稳定增长。 从趋势来看，基础彩妆中功效型产品占比持续提升，2025年养肤、低敏、防晒等功效彩妆占基础彩妆比重已达18%，预计2030年将提升至27%。配套品类中，专业彩妆工具独立赛道化趋势明显，成为拉动复购的重要品类。

2021-2030E中国彩妆行业市场规模（亿元）及增速（%）

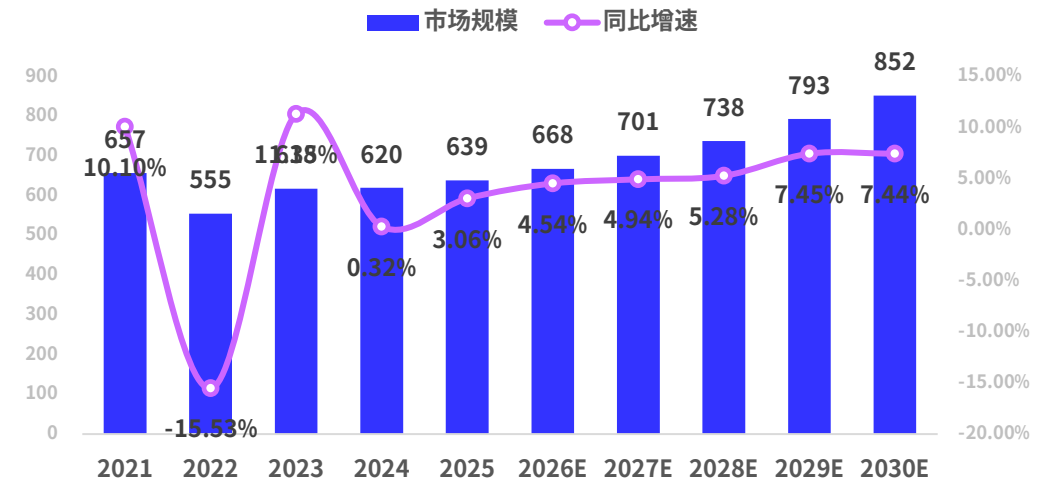

2021-2026E中国基础彩妆与配套衍生品类规模结构（亿元）

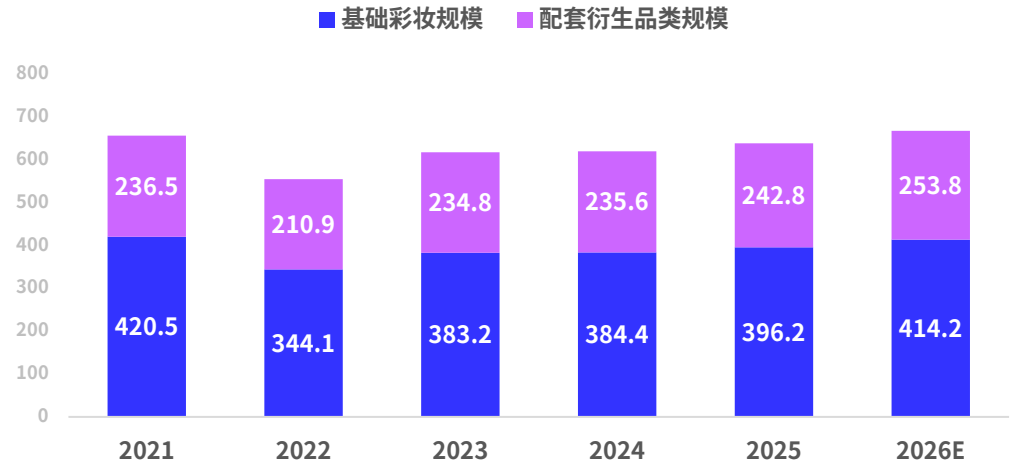

数据来源：公开数据整理；嘉世咨询研究结论；图源网络

03. 细分品类格局分化，面部彩妆成为核心增长极

- 2025年基础彩妆市场中，面部彩妆凭借刚需属性与功效升级红利，占据最大市场份额，且增速领先；唇部彩妆作为入门品类保持稳定基本盘；眼部彩妆时尚属性强，增速随妆容潮流波动。
- 面部彩妆是市场第一大品类，其中底妆（粉底液、气垫）为核心刚需产品，消费者对持妆、养肤、色号适配的需求持续升级，推动气垫、定妆喷雾等细分形态快速增长。2025年线上渠道中，气垫品类销售额同比增长37.3%，定妆喷雾增长20.5%，成为品类增长核心动力。唇部彩妆是消费者入门首选品类，色号迭代快、营销属性强，产品形态从传统口红向唇泥、唇油等多元形态延伸。受消费理性化影响，品类增速逐步放缓，品牌通过限定联名、场景化套装维持增长。眼部彩妆则受妆容潮流影响较大，眼影、假睫毛等细分品类随氛围感妆容热度波动，整体增长相对平缓。男士修眉、自然眼线等细分需求逐步释放，成为小众增量方向。
- 在近年彩妆行业的新兴小众赛道中，男士彩妆品类2025年线上市场规模约3.9亿元，同比增长4.4%，核心品类集中在眉笔、素颜霜、遮瑕等基础修饰产品，Z世代男性形象管理意识提升是核心驱动因素。

2025年彩妆行业细分品类市场规模（亿元）



面部彩妆

市场规模346亿元

整体占比54.2%



唇部彩妆

市场规模194亿元

整体占比30.3%



眼部彩妆

市场规模85.6亿元

整体占比13.4%

数据来源：公开数据整理；嘉世咨询研究结论；图源网络

04. 中国彩妆行业宏观驱动力PEST分析

- 行业增长受政策、经济、社会文化与技术四重因素共同驱动：监管收紧与备案优化并行，消费分层与悦己意识重塑需求结构，国潮与成分党深化审美变迁，AI与柔性制造重构供给效率。

中国彩妆行业PEST分析

P 政策环境

健康中国战略下化妆品安全监管全面收紧，备案与功效宣称门槛持续抬升，行业合规成本增加，中小品牌出清加速。2025年以来国家药监局优化彩妆备案流程，允许多色号近似配方共用检测数据，适配彩妆快迭代特性；直播电商虚假宣传、夸大妆效成为执法重点，环保政策推动包材可降解与绿色生产转型。

T 技术环境

粉体改性、持妆成膜、养肤添加等配方技术升级，改善彩妆肤感与持妆表现；包材技术向真空包装、可降解材料、轻量化便携方向发展。AI虚拟试妆、肤色智能识别降低线上试错成本，大数据选品与C2M柔性生产提升供应链效率；检测技术精度提升，支撑产品安全与功效评价。



E 经济环境

居民人均可支配收入稳步提升支撑彩妆消费扩容，但可选消费弹性特征明显，消费分层加剧。高端彩妆凭借品牌力维持溢价能力，大众市场性价比竞争加剧，中间价格带承压；上游原料、包材价格受国际行情与汇率波动影响，线下商业复苏与文旅消费回暖带动专柜试色体验与即兴消费回升。

S 社会环境

审美多元化发展，淡颜伪素颜、国风妆容、无性别妆容等多流派并存，悦己消费成为核心动机；容貌焦虑弱化，精简化妆、有效化妆成为主流诉求。国潮文化从包装国风转向东方肤色适配、本土妆容体系的深度本土化；成分党向彩妆延伸，清洁配方、低敏无添加、养肤成分关注度持续提升。

数据来源：公开数据整理；嘉世咨询研究结论；图源网络

05. 双轨业态分化：高端体验彩妆与大众工业彩妆并行

- 中国彩妆市场形成高端精品彩妆与大众工业彩妆双轨并存的格局。高端精品彩妆以品牌溢价、体验服务为核心，依托专柜、免税店渠道触达高净值人群；大众工业彩妆以供应链效率、高性价比为核心，依托线上电商、下沉流通渠道覆盖大众消费群体。中间价位带品牌面临双向挤压，两极分化趋势加剧。
- 高端品牌逐步推出副线产品下探大众市场，大众头部品牌通过产品升级、线下体验布局尝试品牌向上。两端市场均具备增长支撑，中间定位模糊的品牌生存空间收窄。

高端精品彩妆与大众工业彩妆对比

	高端精品彩妆	大众工业彩妆
产品定位	品牌心智塑造、专业妆容表达、高端礼赠	基础修饰功能、高性价比、快速迭代尝新
制造工艺	精细化研发、长周期品控验证、色号体系严谨	规模化量产、成熟通用配方、柔性快反上新
原料配方	进口高端原料、养肤活性添加、低敏体系	通用基础原料、成本优先、成熟稳定配方
价格带	客单价300元以上，单品溢价显著	单品单价多在100元以内，走量为主
毛利率水平	65%-85%	30%-50%
核心渠道	百货专柜、免税店、品牌精品店，重服务体验	内容电商、平价电商、CS流通渠道，重效率
消费人群	高线城市中产、资深美妆爱好者、商务礼赠人群	学生群体、下沉市场消费者、化妆新手
库存周转	SKU精简、生命周期长、周转相对较慢	SKU丰富、潮流迭代快、周转快但滞销风险高
核心竞争力	品牌力、专业色号体系、线下服务体验	供应链效率、价格优势、快速响应潮流

数据来源：公开数据整理；嘉世咨询研究结论；图源网络

06. 彩妆出海稳步增长，供应链优势支撑竞争力

- 中国彩妆出口依托完整的供应链体系与柔性制造能力，保持稳定增长态势。海关总署数据显示，2025年我国化妆品出口总额达78.2亿美元，同比增长9.2%，其中彩妆类目是核心出口品类之一，义乌作为国内彩妆出口核心集散地，彩妆出口额占全国同类产品的18.8%。 从出口趋势来看，2021-2025年彩妆出口保持量价齐升态势，OEM代工与自主品牌出海双线驱动，全球原料波动周期中，中国工厂凭借配方灵活调整能力承接了大量国际分流订单。
- 中国彩妆产业具备成熟的OEM/ODM产能，快速打样与柔性生产能力突出；产品性价比高，亚洲肤色适配的配方经验丰富；国内内容电商与直播运营经验成熟，可快速复制到海外社媒渠道。包材、原料配套产业链完整，交付效率与成本控制具备全球竞争力。
- 东南亚、中东、拉美等年轻化人口市场是核心增量区域，中国平价彩妆与供应链优势可充分释放。日韩、欧美华人市场可通过国风差异化、功效彩妆切入。模式上从OEM代工向自主品牌D2C转型，依托TikTok等跨境社媒打造独立品牌。

2021-2025年中国化妆品出口总额（亿美元）及增速（%）

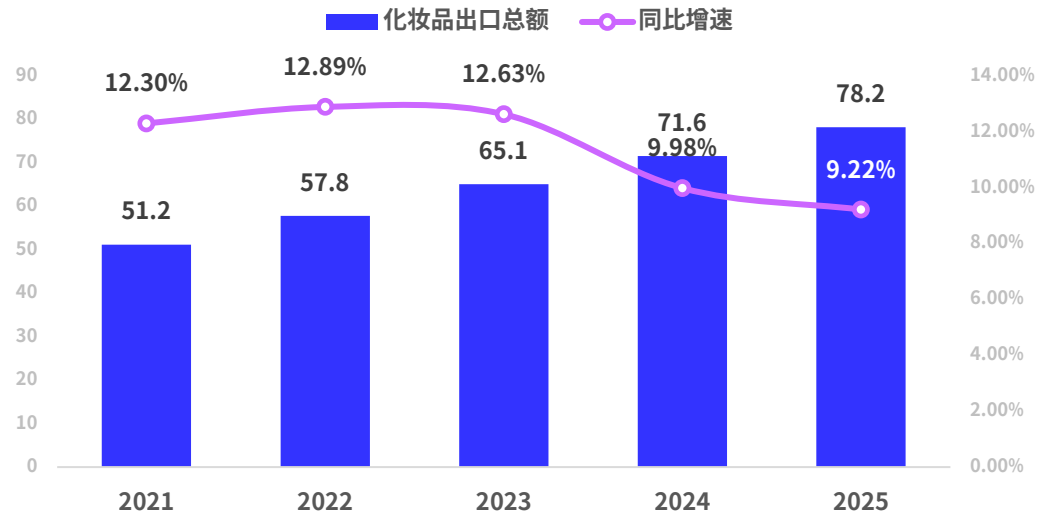

2021-2025年中国彩妆估算出口总额（亿美元）及化妆品大盘占比（%）

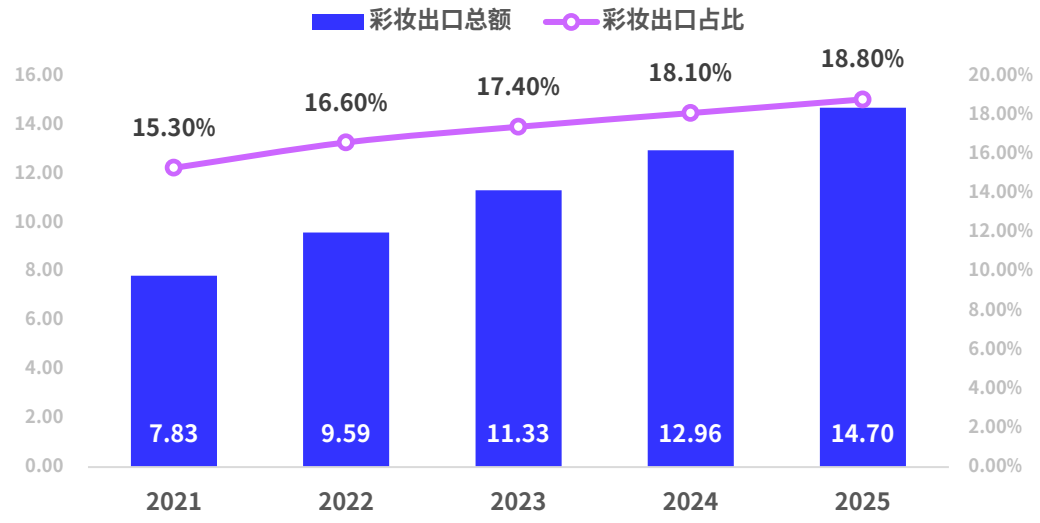

数据来源：公开数据整理；嘉世咨询研究结论；图源网络

07. 彩妆全产业链生态全景：中游品牌为价值中枢

- 彩妆产业链横跨原料化工、包材制造、品牌运营、内容营销、全渠道零售、物流履约多个环节，是典型的品牌驱动型产业链。上游原料与包材供应分散，高端原料议价权掌握在国际厂商手中；中游品牌运营是产业链价值分配的核心中枢，决定产品定位与利润空间；下游渠道与服务商承担流量转化与终端履约职能。
- 产业链利润呈现微笑曲线分布，品牌端与渠道服务端利润占比最高，上游原料与生产制造环节利润相对较低。高端品牌毛利可达65%-85%，大众品牌毛利约30%-50%，代工厂毛利普遍在15%-25%区间。

彩妆行业产业链全景图

产业链上游　原料 · 包材 · 配套服务

- **原料生产：**粉体原料（钛白粉、云母、着色剂）、油脂蜡类、功能性添加剂；基础原料国产供应充足，高端着色剂、特效原料依赖进口。
- **包材制造：**塑料、玻璃、金属包材及印刷工艺，产业集群集中在广东、浙江；中低端产能过剩，高端创意包材仍有进口替代空间。
- **配套服务：**第三方检测机构、备案咨询服务商、研发实验室，支撑行业合规与产品创新。

产业链中游　品牌运营 · 决定利润空间

- **国际彩妆集团：**多品牌矩阵布局，全球化供应链与品牌积淀，占据高端市场主导地位。
- **本土头部品牌：**全品类布局、全域渠道运营，供应链整合能力强，主导大众与中高端市场。
- **新锐垂类品牌：**聚焦单一赛道或人群，依托内容电商快速崛起，增长弹性大但抗风险能力弱。
- **OEM/ODM代工厂：**提供配方研发与代工生产，头部代工厂具备爆款孵化能力。

产业链下游　零售终端 · 渠道服务

- **线上零售终端：**传统电商、内容电商、社交电商、跨境电商，承担主要销售转化职能。
- **线下零售终端：**百货专柜、美妆集合店、CS渠道、商超、免税店，承担体验、品牌展示与即时消费职能。
- **渠道服务商：**MCN机构、DP代运营、经销商代理商，提供流量运营与渠道分销服务。

数据来源：公开数据整理；嘉世咨询研究结论；图源网络

08. 上游成本结构：包材占比突出，高端原料依赖进口

- 彩妆产品的制造成本由原料、包材、生产加工、备案检测等部分构成。其中包材成本占比显著高于护肤品，高端彩妆的包材成本占比可超过40%，是影响产品质感与定价的重要因素。 从代加工端的行业平均水平来看，原料成本占总制造成本的30%-40%，包材成本占25%-35%，生产加工费占15%-20%，备案检测及其他费用占5%-10%。品牌端的全成本结构中，营销与渠道费用占比最高，通常达到营收的40%-60%。
- 核心原料中，基础原料国产供应成熟，价格相对稳定，产能充足；高纯度有机色粉、特效成膜剂、养肤活性成分等高端原料主要依赖进口，价格波动受国际供应链影响较大，是产品差异化的核心来源；防晒剂、抗敏成分、养肤提取物等功能性原料，随功效彩妆需求增长快速扩容，国产替代逐步推进。
- 包装成本在彩妆产品中占比相对较高，国内包材产业集群集中在珠三角、长三角地区，具备完整的加工与印刷配套能力。目前高端彩妆产品的定制化包材、真空包材、可降解环保包材的技术门槛较高，头部企业具备溢价能力。包材创新已成为彩妆产品差异化的重要手段，磁吸结构、轻量化便携、环保可降解是主要发展方向。

彩妆产品成本结构

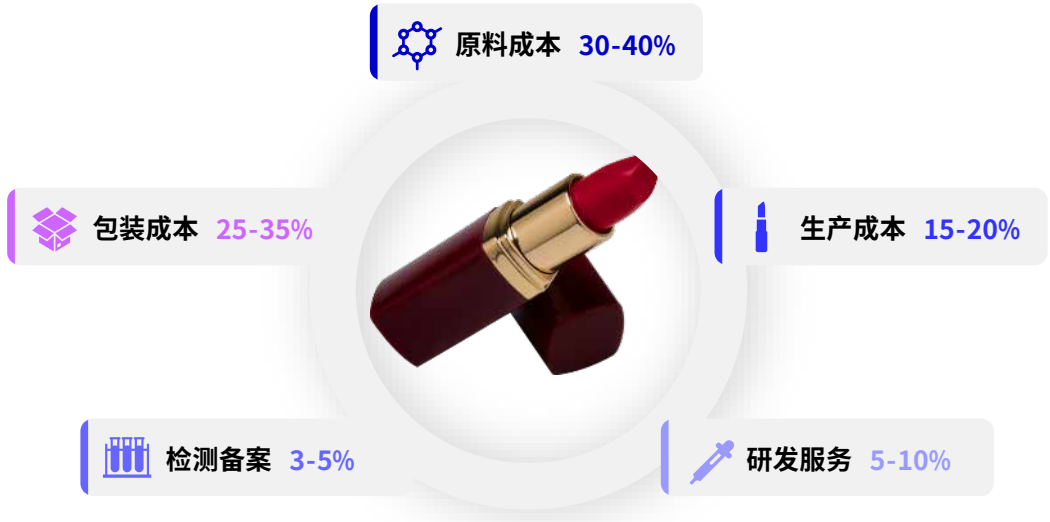

彩妆产品进口与国产原料优劣势对比

	进口原料	国产原料
高端着色剂 特效原料	纯度高、稳定性好、色彩表现优异，价格高、交付周期长	性价比高、交付灵活，高端品类纯度与稳定性仍有差距
基础粉体 通用油脂	品质稳定但价格偏高	产能充足、价格优势明显，品质可满足大众产品需求
功能性 活性原料	技术成熟、功效验证充分，专利壁垒高	品类逐步丰富，成本优势明显，高端功效原料仍在追赶

09. 产业链中游：国际品牌坚守高端，国货品牌突破大众市场

- 中国彩妆市场处于垄断竞争阶段，头部效应逐步显现。2025年行业CR3约为39.1%，CR5约为49%，国际集团凭借品牌积淀占据头部席位，本土头部品牌快速追赶，中小品牌与新锐势力仍有细分突围空间。 从国别份额来看，国货品牌整体市场份额持续提升，2025年国货彩妆市场占比约55%，首次超过国际品牌，线上渠道中国货占比超过70%，线下高端渠道国际品牌仍占据主导地位。
- 未来行业整体马太效应将持续增强，尾部品牌加速出清，市场资源向头部集中。本土品牌逐步向中高端升级，国际品牌加大下沉市场与线上内容渠道布局。细分赛道专业化龙头逐步涌现，大而全的全品类品牌增长压力加大。

中国市场核心彩妆品牌定位对比

品牌/集团	代表产品线	核心价格带	核心定位	主力渠道	核心优势
欧莱雅集团	美宝莲 YSL 兰蔻彩妆线	大众+高端	全价格带覆盖，国际品牌背书	专柜 电商 免税	品牌矩阵完善，全球化研发与供应链
雅诗兰黛集团	MAC 雅诗兰黛彩妆线	中高端+高端	专业彩妆与高端美妆结合	专柜 免税 电商	高端品牌心智，专业彩妆积淀
毛戈平	专业底妆 彩妆工具	中高端	东方美学专业彩妆	线下专柜 电商	专业彩妆服务体验，本土化妆容适配
橘宜集团	橘朵 酵色	大众+中端	年轻潮流高性价比彩妆	内容电商 线下集合店	快反供应链，年轻人群心智
逸仙电商	完美日记 彩棠	大众+中高端	大众彩妆+专业彩妆双布局	电商 线下	全域运营能力，多品牌矩阵

数据来源：公开数据整理；嘉世咨询研究结论；图源网络

10. 产业链下游：线上渠道主导格局确立，内容电商成增长核心

- 中国彩妆渠道已形成线上为主、线下为辅的格局，渠道重心从传统电商向内容电商迁移，种草与交易分离的特征愈发明显。线下渠道从货架销售向体验服务转型，试色、妆容服务等体验价值回归。
- 2020年以来，线上渠道占比持续提升，传统线下百货、CS渠道占比逐步回落。2025年彩妆线上渠道占比约65%，线下渠道占比约35%。线上渠道中，内容电商占比持续提升，已成为第一大线上渠道类型。
- 全域运营成为品牌标配，单一渠道品牌抗风险能力弱。种草与交易分离常态化，小红书等平台承担种草职能，抖音、天猫承担交易职能。线下渠道体验价值强化，试色、肤质检测、妆容服务成为线下核心竞争力。即时零售逐步渗透，满足应急补妆、即兴消费需求。

2021-2026E中国彩妆零售渠道结构占比变化（%）

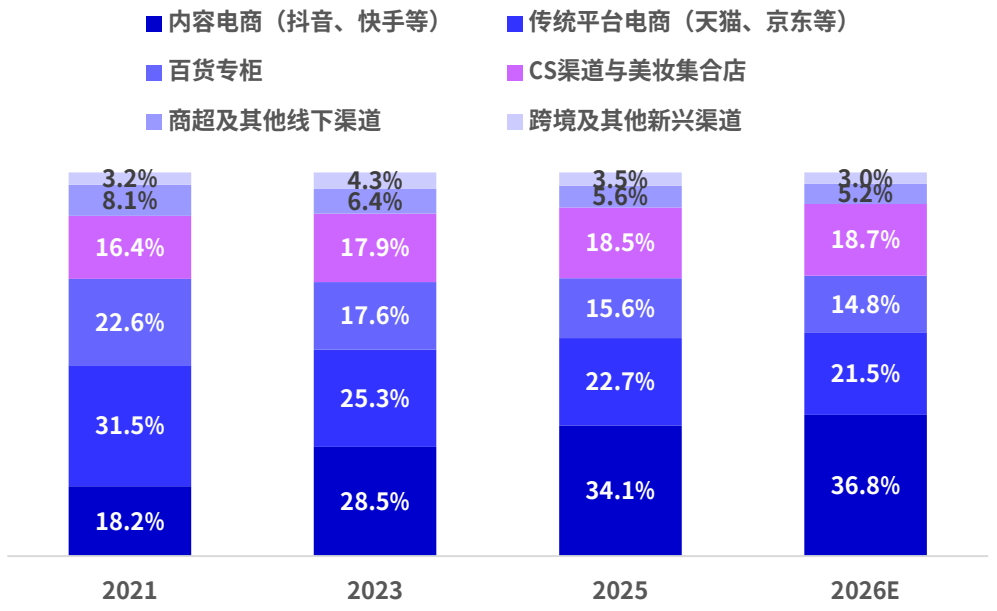

中国彩妆零售市场核心渠道特征

- **内容电商**：以短视频种草+直播转化为核心模式，爆款爆发力强，是新锐品牌崛起的核心阵地，同时退货率相对较高，对供应链柔性要求高。
- **传统平台电商**：以搜索流量与品牌旗舰店运营为主，是品牌会员运营与大促冲量的核心渠道，用户购买目的性强，复购价值高。
- **百货专柜**：高端彩妆主阵地，提供试色与专业妆容服务，是品牌形象展示与高客单转化的核心场景。
- **美妆集合店与CS渠道**：覆盖大众消费群体，选品丰富，试色便捷，是平价彩妆与新锐品牌线下渗透的核心渠道。
- **免税渠道**：高端彩妆重要增量渠道，海南离岛免税与机场免税凭借价格优势吸引大量消费回流。

数据来源：公开数据整理；嘉世咨询研究结论；图源网络

11. 产业链下游：消费人群迭代，驱动产品功效化与便捷化创新

- 彩妆消费人群以女性为绝对主体，年轻化特征显著。18-34岁人群是核心消费群体，占彩妆消费者总量的68%，贡献主要市场增量。35岁以上成熟女性群体渗透率持续提升，对高品质、精简彩妆的需求增长。男性彩妆消费处于起步阶段，占比逐步提升。
- 从地域分布看，一线及新一线城市是彩妆消费核心区域，消费能力强、品类渗透深；下沉市场渗透率快速提升，大众平价彩妆增长空间广阔。

彩妆核心消费人群画像

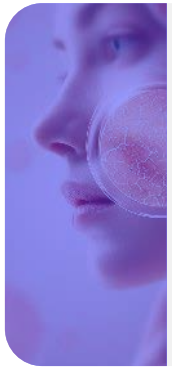

功效护肤型用户

核心人群

25-35岁高线城市白领、敏感肌/问题肌人群

决策因素

养肤低敏、持妆不闷痘、成分安全

产品偏好

养肤底妆、温和彩妆、清洁配方产品

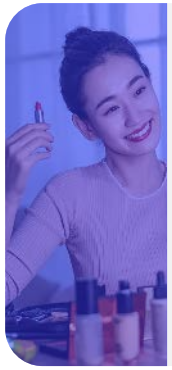

Z世代尝新用户

核心人群

18-24岁学生与职场新人、短视频重度用户

决策因素

颜值包装、潮流色号、性价比、网红同款

产品偏好

唇釉、眼影、平价多色盘、联名限定款



成熟通勤用户

核心人群

30-45岁成熟女性、中高收入、化妆熟练度高

决策因素

品质稳定、色号适配、品牌口碑、精简高效

产品偏好

高端底妆、经典色口红、大牌核心单品



下沉大众用户

核心人群

20-40岁下沉市场人群、化妆新手

决策因素

价格实惠、普适性强、购买便捷

产品偏好

平价彩妆套装、基础底妆、传统口红

彩妆产品创新核心方向

妆养合一	彩妆叠加护肤功效，添加养肤、修护、防晒成分，满足消费者对成分安全的诉求。
精细化适配	针对亚洲肤色细分色号，按干皮、油皮、敏感肌定制配方，解决色号不适配、肤感不佳等核心痛点。
多功能便捷化	一盘多用、多效合一产品快速增长，适配快节奏通勤与出行场景。
清洁极简配方	无香精、无酒精、低致敏配方受青睐，配料表透明化成为高端彩妆的差异化卖点。
东方本土化创新	结合东方审美打造专属色号与妆容体系，融入本土文化元素，提升品牌文化认同感。

数据来源：公开数据整理；嘉世咨询研究结论；图源网络

12. 品牌案例：逸仙电商-流量彩妆龙头的战略转型与业务重构

- 逸仙电商（Yatsen Holding，股票代码YSG）于2020年11月在纽交所上市，是中国首个登陆美股的新锐美妆集团。企业起家于大众彩妆赛道，核心创始品牌完美日记曾凭借线上流量运营与爆款打法，快速跻身本土彩妆第一梯队。 经过多轮战略调整，企业已形成彩妆+护肤双品类布局，旗下彩妆品牌包括完美日记、彩棠、小奥汀、皮可熊，护肤品牌包括科兰黎、DR.WU达尔肤、EVE LOM。2022年企业开启“二次创业”战略，资源逐步向高毛利、高增长的护肤赛道倾斜，彩妆业务从规模扩张转向质量优化，成为本土彩妆企业转型的典型样本。
- 从财务表现来看，企业彩妆业务已进入存量盘整阶段，增长基本停滞，营收贡献持续收缩；护肤业务成为核心增长引擎，拉动整体营收回升与毛利率提升。亏损大幅收窄主要源于规模效应释放、费用投放效率优化，以及高毛利护肤业务占比提升。
- 逸仙电商将继续推进“彩妆+护肤”双轮驱动战略，彩妆板块聚焦核心品牌，优化产品结构与渠道效率，提升盈利质量；护肤板块持续加码高端品牌，拓展品类与市场。同时企业推进海外市场布局，依托跨境渠道与供应链优势探索国际化增长。 对彩妆行业而言，逸仙电商的转型印证了单纯流量驱动的大众彩妆模式已触顶，行业竞争正向产品力、品牌力、运营效率综合竞争升级。

2021-2025年逸仙电商归母净利润（亿元）及增速（%）

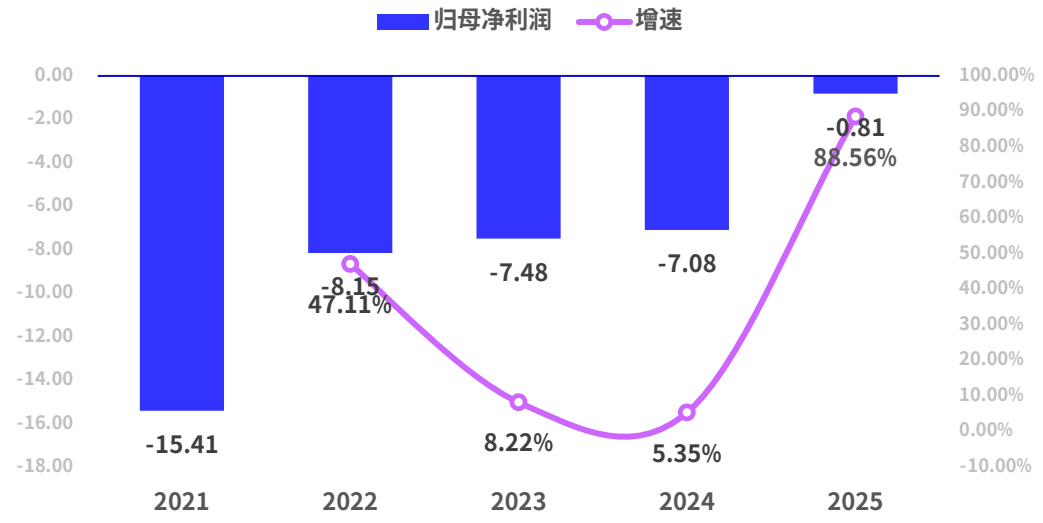

2021-2025年逸仙电商主要业务营收及总营收（亿元）

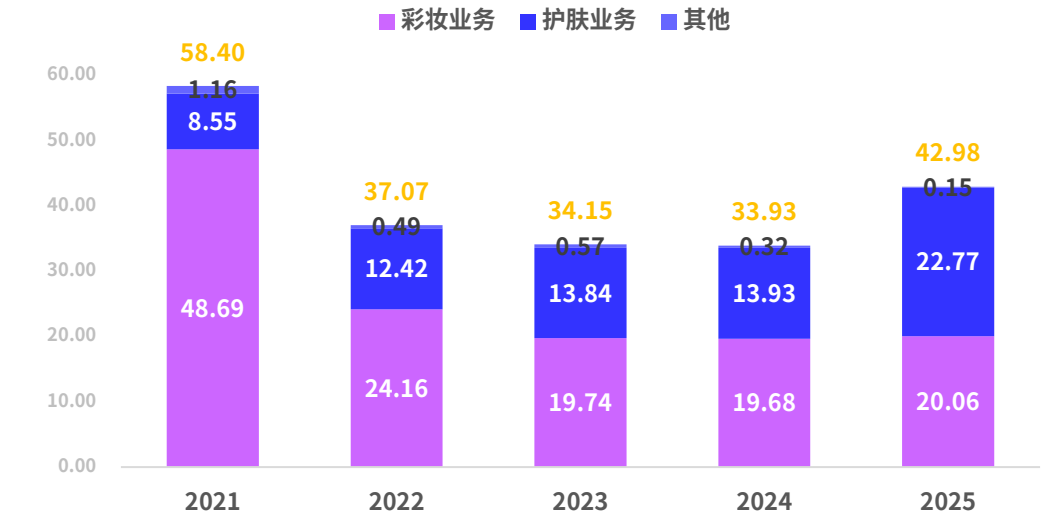

数据来源：公开数据整理；嘉世咨询研究结论；图源网络

13. 彩妆行业未来发展的核心机遇

功效彩妆扩容，重构产品价值锚点

敏感肌、问题肌人群增长，带动温和养肤彩妆需求持续释放。彩妆叠加防晒、抗氧化、修护等功能，提升产品附加值与用户复购意愿，打开产品溢价空间。妆养合一已成为行业共识，是品牌差异化竞争的核心方向。

01

细分人群赛道释放增量空间

男士彩妆渗透率持续提升，从基础修饰向全品类延伸，市场规模稳步扩大。35+成熟女性彩妆需求升级，抗暗沉、精简、高适配性产品存在市场空白。专业化妆师、影楼等B端专业彩妆市场定制化需求增长，供应链柔性化企业可切入该赛道。

02

线下体验价值回归，即时零售激活即兴消费

线下试色体验解决彩妆色号适配的核心痛点，专柜与集合店的服务价值持续凸显。即时零售30分钟履约模式，激活应急补妆、即兴购买等场景，平抑彩妆消费的淡旺季波动，拓展近场消费增量。

03

新兴市场出海，供应链优势变现

东南亚、拉美等新兴市场彩妆渗透率快速提升，中国品牌凭借高性价比与成熟的内容运营能力，可实现自主品牌突破。耐热配方、亚洲肤色适配等技术积累，适配热带地区市场需求，构筑差异化竞争力。

04

数据来源：公开数据整理；嘉世咨询研究结论；图源网络

14. 彩妆行业面临的关键挑战与潜在风险

监管合规成本持续抬升

化妆品监管全面收紧，备案、检测、功效评价成本增加，中小品牌准入门槛提升。直播电商宣传监管趋严，违规宣传处罚力度加大，品牌营销合规成本上升。抽检常态化背景下，品控问题易引发品牌声誉风险与渠道准入限制。

01

流量成本上涨，投放ROI持续下行

平台流量规则频繁变动，获客成本逐年攀升。达人坑位费与佣金持续上涨，直播盈利难度加大。内容同质化导致用户审美疲劳，种草效率下降，品牌对流量的依赖与投入产出比压力并存。

02

潮流迭代过快，库存滞销风险突出

流行色、妆容趋势生命周期持续缩短，产品过气速度加快。大备货与快速迭代的矛盾突出，临期产品贬值压力大。多SKU管理难度提升，对供应链柔性与库存管理能力提出极高要求。

03

品控舆情风险高，负面传播速度快

过敏、致痘、重金属超标等品控问题极易在社交平台发酵，彩妆用户分享意愿强，差评与负面舆情扩散速度快。单一品控事件可能对品牌造成长期口碑损伤，对企业品控与舆情应对能力要求高。

04

数据来源：公开数据整理；嘉世咨询研究结论；图源网络

版权说明

本报告为简版报告，内容为嘉世咨询研究员通过桌面研究整理撰写。如有深度调研需求，请联系：mcr@chinamcr.com或021-52987060；

本报告中的所有内容，包括但不限于文字报道、照片、影像、插图、图表等素材，均受《中华人民共和国著作权法》、《中华人民共和国著作权法实施细则》及国际著作权公约的保护。

本报告的著作权属于上海嘉世营销咨询有限公司所有，如需转发、转载、引用必须在显著位置标注出处，并且不得对转载内容进行任何更改。

版权归属上海嘉世营销咨询有限公司